

Automatiseer je autorisatie





Hans Roozen

Applicatie & Procesmanager



AGENDA

- Autorisatie 1.0 vs. 2.0
- Organigram
- Autorisatiegroepen
- Selecties
- InSite Rollen en Functionaliteit



Autorisatie 1.0 vs Autorisatie 2.0

Home > [Autorisatie tool](#)

Onderhoud groepen Onderhoud gebruikers Onderhoud filters

Gebruikersgroep ▾

[Nieuw](#) [Acties](#) ▾ 64 regels

Grp.	Gebruikersgroep	Vullen op basis van	Toelichting
PR-001	Functioneel applicatiebeheer (Profit)	Handmatig	De functioneel applicatiebeheerder heeft beschikking over alle fu...
PR-003	Sitebeheer (Profit)	Handmatig	Gebruikers in deze autorisatierol krijgen rechten op sitebeheer.
PR-004	Documentbeheer (Profit)	Handmatig	Gebruikers in deze autorisatierol hebben rechten om documentsj...
PR-005	Workflowmanagement (Profit)	Handmatig	Het komt geregeld voor dat een workflow ergens blijft hangen. Bij...
PR-006	Externe toegang: connector gebruikers (...)	Handmatig	Om gebruik te kunnen maken van een connector in Profit moet je...
PR-007	Prijzen/tarieven (Profit)	Functie	Gebruikers met deze autorisatierol hebben rechten om in alle mo...
PR-008	Facturatie (Profit)	Functie	Gebruikers in deze autorisatierol kunnen vanuit iedere module fac...
PR-009	Externe toegang: partnerkoppeling (Profit)	Handmatig	Om te kunnen koppelen met een externe partner, hebben gebruik...
PR-010	Facturatie applicatiebeheer (Profit)	Functie	Gebruikers in deze autorisatierol zijn verantwoordelijk voor de inri...
PR-011	Autorisatie testen (Profit)	Functie	Deze rol kan je als applicatiebeheerder gebruiken om even snel te...
PR-012	CSR (Profit)	Functie	Gebruikers met deze autorisatierol hebben rechten om in Profit al...
PR-051	Cursusmanagement (Profit)	Functie	Gebruikers in deze autorisatierol hebben alle rechten omtrent Cur...
PR-052	Relatiebeheer (Profit)	Functie	Een relatiebeheerder heeft rechten op alle bestaande relaties en...
PR-053	Campagnes (Profit)	Handmatig	Deze autorisatierol geeft de gebruiker de rechten om campagnes...
PR-101	Financieel applicatiebeheer (Profit)	Functie	De financieel applicatiebeheerder beheert alle inrichting met betr...
PR-102	Controlling (Profit)	Functie	Gebruikers in deze autorisatierol hebben rechten voor de control...
PR-103	Debiteuren (Profit)	Handmatig	Gebruikers in deze autorisatierol hebben rechten om alle eigensc...
PR-104	Crediteuren (Profit)	Handmatig	Gebruikers in deze autorisatierol hebben rechten om alle eigensc...
PR-105	Journaalposten boeken (Profit)	Handmatig	Gebruikers met deze autorisatierol verwerken de dagelijkse journ...
PR-106	Budgetten (Profit)	Functie	Gebruikers in deze autorisatierol zijn in staat de budgetten binne...
PR-107	Financieel management (Profit)	Functie	Met deze autorisatierol heb je kijkrechten in de volledige financië...
PR-108	Betalingen (Profit)	Handmatig	Gebruikers met deze autorisatierol zijn verantwoordelijk voor de fi...
PR-109	Terugbetalingen (Profit)	Functie	Gebruikers met in deze autorisatierol zijn verantwoordelijk voor d...
PR-110	Vaste activa (Profit)	Handmatig	Gebruikers met deze autorisatierol hebben rechten om vaste activa...
PR-111	Incasso (Profit)	Handmatig	Gebruikers met deze autorisatierol hebben rechten om incasso-opd...
PR-112	Contracten (Profit)	Functie	Gebruikers met deze autorisatierol zijn verantwoordelijk voor de fi...
PR-151	Management (Profit)	Selectie	Gebruikers in deze autorisatierol zien alleen de medewerkers die...
PR-152	Medewerker (Profit)	Selectie	Door deze autorisatierol ziet de medewerker zijn/haar eigen med...
PR-153	HRM applicatiebeheer (Profit)	Handmatig	De HRM applicatiebeheerder beheert alle inrichting met betrekkin...
PR-154	Personeelsadministratie (Profit)	Functie	Gebruikers in deze autorisatierol hebben rechten op het beheren...

Autorisatie rollen

Home > [Autorisatie tool](#)

Onderhoud groepen Onderhoud gebruikers Onderhoud filters

Gebruikersgroepen extra ▾

[Nieuw](#) [Acties](#) ▾ > 75 regels [Voorbeeld](#) ▾

Grp.	Grp.	Sel	o.b.v.	Sel.
AFDCAT	Afdeling Catering	1	Selectie	Afdeling Catering
AFDCON	Afdeling Consultancy NL	23	Selectie	Afdeling Consultancy NL
AFDCONBE	Afdeling Consultancy België	199	Selectie	Afdeling Consultancy België
AFDFIN	Afdeling Finance	331	Selectie	Afdeling finance
AFDICT	Afdeling AFAS ICT	35	Selectie	Afdeling AFAS ICT
AFDSAL	Afdeling Sales	28	Selectie	Afdeling Sales
AFDSUC	Afdeling Succesmanagement	329	Selectie	Afdeling Succesmanagement
DIVCE	Divisie Customer Experience	428	Selectie	Divisie Customer Experience
DIVCO	Divisie Consultancy	306	Selectie	Divisie Consultancy
DIVFIN	Divisie Services	6	Selectie	Divisie Services
DIVHR	Divisie HR	274	Selectie	Divisie HR
DIVMAR	Divisie Marketing en Communicatie	24	Selectie	Divisie Marketing en Communicatie
DIVPROD	Divisie Productdevelopment	25	Selectie	Divisie Productdevelopment
DIVSLS	Divisie Sales	314	Selectie	Divisie Sales
DIVSU	Divisie Support	327	Selectie	Divisie Support
FUNCAPB	Applicatie- en Procesmanager	526	Selectie	Applicatie- en Procesmanager
FUNCBEV	Beveiliging	529	Selectie	Beveiliging
FUNCCONPL	Projectleiders consultancy	490	Selectie	Projectleiders consultancy
FUNCCONSR	Senior consultants	496	Selectie	Senior consultants
FUNCFDBEH	Facilitair Beheerder	533	Selectie	Facilitair Beheerder
FUNCMANAIDDM	Manager Applicatie Design	371	Selectie	Manager Applicatie Design
FUNCMANCOM	Manager Commerce	475	Selectie	Manager commercie
FUNCMANCONBDR	Manager Consultancy Bedrijfsleven	43	Selectie	Manager Consultancy Bedrijfsleven
FUNCMANCONHRM	Manager Consultancy HRM	16	Selectie	Manager Consultancy HRM
FUNCMANCUEX	Manager Hospitality	542	Selectie	Manager Hospitality
FUNCMANICT	Manager ICT	544	Selectie	Manager ICT
FUNCMANSERV	Manager Service Management	545	Selectie	Manager Service Management
ROLSECTEAM	Team	546	Selectie	Team
TEAMAANCER	Team Aanbestedingen en Certificeringen	457	Selectie	Team Aanbestedingen en Certificeringen
TEAMAPB	Team Applicatie- en Procesbeheer	203	Selectie	Team Applicatie- en Procesbeheer
TEAMCOM	Team Commerce	216	Selectie	Team Commerce
TEAMCOMKL	Team Klantsucces	419	Selectie	Team Klantsucces
TEAMCONACC	Team Consultancy Overheid & Onderwijs	186	Selectie	Team Consultancy Overheid & Onderwijs

Gebruikersgroepen

Autorisatiegroepen

- **Organigram:** De 'plek' waar een medewerker werkt
- **Functie:** De 'functie' die de medewerker heeft
- **Rol:** De speciale rol die een medewerker 'ook' heeft.

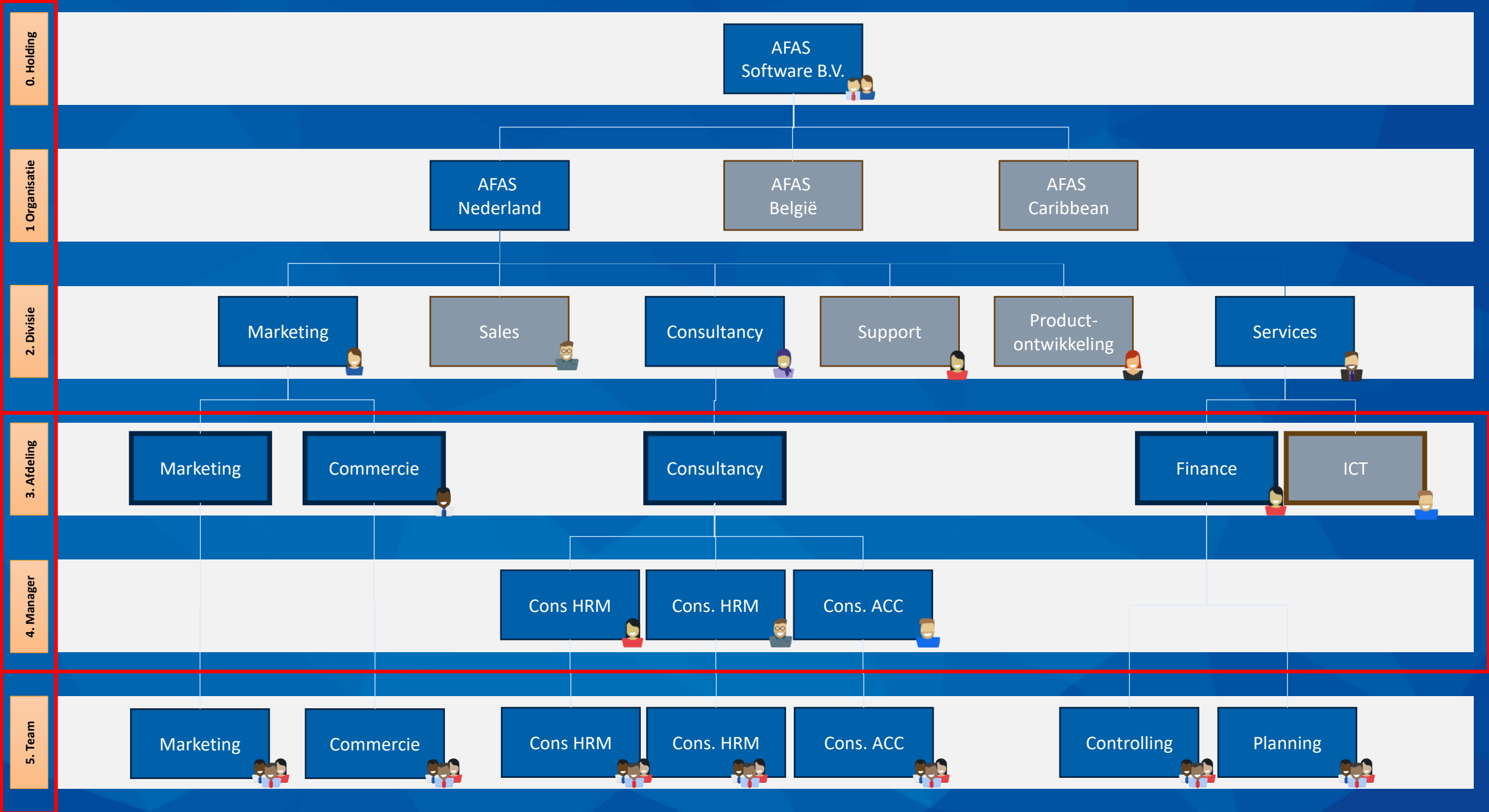

Naam	Gebruiker	Mdw.	Medewerker	Wg.	Holding	Organisatie	Divisie	Afdeling	Afdelingm	Team	OE	Organisatorische eenheid	Laag code	Laag	In dienst	Functie	Functie-
Ahmad Abdullah	32772.2016...	<input checked="" type="checkbox"/>	AHAB	AFASERP	HLDAFAS	AFASNL	CE	SCH		FDSC	FDSC	Schoonmaak	5	5	01-01-2024	196	Schoonn
Aart-Pieter van den Berg	32772.ABE	<input checked="" type="checkbox"/>	ABE	AFASERP	HLDAFAS	AFASNL	SLS	SAL	SALBDEVM	SALBDEV	SALBDEV	Sales Business Development	5	5	01-04-2001	219	Business
Aart-Pieter van den Berg	32772.ABE	<input checked="" type="checkbox"/>	ABE	AFASERP	HLDAFAS	AFASNL	SLS	SAL	SALBDEVM	SALBDEV	SALBDEV	Sales Business Development	5	5	01-04-2001	132	Commer
Anne Blokzijl	32772.ABL	<input checked="" type="checkbox"/>	ABL	AFASERP	HLDAFAS	AFASNL	CO	CON	CONHRMM	CONHRM	CONHRM	Consultancy HRM	5	5	01-01-2021	183	Consulta
Arjen Bosman	32772.ABO	<input checked="" type="checkbox"/>	ABO	AFASERP	HLDAFAS	AFASNL	SLS	SAL	SALBDRM	SALBDR	SALBDR	Sales Bedrijfsleven	5	5	01-04-2016	1	Salesma
Abel Zelle	32772.AZE	<input checked="" type="checkbox"/>	AZE	AFASERP	HLDAFAS	AFASNL	SLS	SAL	SALBDEVM	SALBDEV	SALBDEV	Sales Business Development	5	5	01-11-2023	9	Commer
Abel Zelle	32772.AZE	<input checked="" type="checkbox"/>	AZE	AFASERP	HLDAFAS	AFASNL	SLS	SAL	SALBDEVM	SALBDEV	SALBDEV	Sales Business Development	5	5	01-11-2023	36	Stagiair
Anne-Carlijn Huffermann	32772.ACH	<input checked="" type="checkbox"/>	ACH	AFASERP	HLDAFAS	AFASNL	SLS	SAL	SALBDEVM	SALBDEV	SALBDEV	Sales Business Development	5	5	01-07-2019	29	Custom
Angelo Crozier	32772.ACR	<input checked="" type="checkbox"/>	ACR	AFASERP	HLDAFAS	AFASNL	SLS	SAL	SALBDEVM	SALBDEV	SALBDEV	Sales Business Development	5	5	01-07-2019	002	Consulta
Ahmed Hussein	32772.AHS	<input checked="" type="checkbox"/>	AHS	AFASERP	HLDAFAS	AFASNL	SLS	SAL	SALBDEVM	SALBDEV	SALBDEV	Sales Business Development	5	5	01-09-2021	183	Consulta
Annechien van Dijk	32772.AVD	<input checked="" type="checkbox"/>	AVD	AFASERP	HLDAFAS	AFASNL	SLS	SAL	SALBDEVM	SALBDEV	SALBDEV	Sales Business Development	5	5	01-01-2000	256	Plantenv
Alwin van Domselaar	32772.AVD	<input checked="" type="checkbox"/>	AVD	AFASERP	HLDAFAS	AFASNL	SLS	SAL	SALBDEVM	SALBDEV	SALBDEV	Sales Business Development	5	5	01-12-2017	138	Projectle
Anton Dedecker	32772.ADR	<input checked="" type="checkbox"/>	ADR	AFASERP	HLDAFAS	AFASNL	SLS	SAL	SALBDEVM	SALBDEV	SALBDEV	Sales Business Development	5	5	01-09-2021	12	Trainee
Andre Da Ernesto	32772.AER	<input checked="" type="checkbox"/>	AER	AFASERP	HLDAFAS	AFASNL	SLS	SAL	SALBDEVM	SALBDEV	SALBDEV	Sales Business Development	5	5	01-06-2021	266	Facilita
Connector	32772.AFA...	<input checked="" type="checkbox"/>	AFA...	AFASERP	HLDAFAS	AFASNL	SLS	SAL	SALBDEVM	SALBDEV	SALBDEV	Sales Business Development	5	5	23-08-2021	254	Bijbaner
Diana Timmerman	32772.DTI	<input checked="" type="checkbox"/>	DTI	AFASERP	HLDAFAS	AFASNL	SLS	SAL	SALBDEVM	SALBDEV	SALBDEV	Sales Business Development	5	5	01-11-2021	195	Hospitality
Eva Heneweer - Doorne...	32772.EHE	<input checked="" type="checkbox"/>	EHE	AFASERP	HLDAFAS	AFASNL	SLS	SAL	SALBDEVM	SALBDEV	SALBDEV	Sales Business Development	5	5	01-09-2022	195	Hospitality
Floor Brinkmann	32772.FBR	<input checked="" type="checkbox"/>	FBR	AFASERP	HLDAFAS	AFASNL	SLS	SAL	SALBDEVM	SALBDEV	SALBDEV	Sales Business Development	5	5	01-08-2022	195	Hospitality
Fleur Staubach	32772.FLST	<input checked="" type="checkbox"/>	FLST	AFASERP	HLDAFAS	AFASNL	SLS	SAL	SALBDEVM	SALBDEV	SALBDEV	Sales Business Development	5	5	01-05-2022	195	Hospitality
Femmy Splierings	32772.FVE	<input checked="" type="checkbox"/>	FVE	AFASERP	HLDAFAS	AFASNL	SLS	SAL	SALBDEVM	SALBDEV	SALBDEV	Sales Business Development	5	5	07-05-2019	195	Hospitality
Gerlinde van Raai	32772.GVR	<input checked="" type="checkbox"/>	GVR	AFASERP	HLDAFAS	AFASNL	SLS	SAL	SALBDEVM	SALBDEV	SALBDEV	Sales Business Development	5	5	08-11-2021	254	Bijbaner
Ingeborg Rietveld	32772.IRI	<input checked="" type="checkbox"/>	IRI	AFASERP	HLDAFAS	AFASNL	SLS	SAL	SALBDEVM	SALBDEV	SALBDEV	Sales Business Development	5	5	01-11-2021	195	Hospitality
Isa van Beek	32772.ISBE	<input checked="" type="checkbox"/>	ISBE	AFASERP	HLDAFAS	AFASNL	SLS	SAL	SALBDEVM	SALBDEV	SALBDEV	Sales Business Development	5	5	24-02-2022	254	Bijbaner
Jolanda Greving	32772.JGG	<input checked="" type="checkbox"/>	JGG	AFASERP	HLDAFAS	AFASNL	SLS	SAL	SALBDEVM	SALBDEV	SALBDEV	Sales Business Development	5	5	01-09-2021	195	Hospitality
Judith van de Kar	32772.JVK	<input checked="" type="checkbox"/>	JVK	AFASERP	HLDAFAS	AFASNL	SLS	SAL	SALBDEVM	SALBDEV	SALBDEV	Sales Business Development	5	5	20-09-2021	195	Hospitality
Jochem van de Water	32772.JWA	<input checked="" type="checkbox"/>	JWA	AFASERP	HLDAFAS	AFASNL	SLS	SAL	SALBDEVM	SALBDEV	SALBDEV	Sales Business Development	5	5	25-10-2021	195	Hospitality
Kerla Belmiro da Silva	32772.KST	<input checked="" type="checkbox"/>	KST	AFASERP	HLDAFAS	AFASNL	SLS	SAL	SALBDEVM	SALBDEV	SALBDEV	Sales Business Development	5	5	01-01-2010	7	Softwar
Lan Tran	32772.LATR	<input checked="" type="checkbox"/>	LATR	AFASERP	HLDAFAS	AFASNL	SLS	SAL	SALBDEVM	SALBDEV	SALBDEV	Sales Business Development	5	5	01-05-2022	195	Hospitality
Levi Kats	32772.LKA	<input checked="" type="checkbox"/>	LKA	AFASERP	HLDAFAS	AFASNL	SLS	SAL	SALBDEVM	SALBDEV	SALBDEV	Sales Business Development	5	5	01-06-2021	195	Hospitality
Mariela Angeles Luna	32772.MAN	<input checked="" type="checkbox"/>	MAN	AFASERP	HLDAFAS	AFASNL	SLS	SAL	SALBDEVM	SALBDEV	SALBDEV	Sales Business Development	5	5	01-07-2021	195	Hospitality
Marieke Benschop	32772.MBE	<input checked="" type="checkbox"/>	MBE	AFASERP	HLDAFAS	AFASNL	SLS	SAL	SALBDEVM	SALBDEV	SALBDEV	Sales Business Development	5	5	01-08-2021	195	Hospitality
Mijanou van Dijk	32772.MIDI	<input checked="" type="checkbox"/>	MIDI	AFASERP	HLDAFAS	AFASNL	SLS	SAL	SALBDEVM	SALBDEV	SALBDEV	Sales Business Development	5	5	01-08-2022	195	Hospitality
Mirthe Woudeberg	32772.MIWO	<input checked="" type="checkbox"/>	MIWO	AFASERP	HLDAFAS	AFASNL	SLS	SAL	SALBDEVM	SALBDEV	SALBDEV	Sales Business Development	5	5	01-09-2022	195	Hospitality
Mike Kaweesa	32772.MKW	<input checked="" type="checkbox"/>	MKW	AFASERP	HLDAFAS	AFASNL	SLS	SAL	SALBDEVM	SALBDEV	SALBDEV	Sales Business Development	5	5	01-10-2021	195	Hospitality
Marlon van Leeuwen	32772.MLE	<input checked="" type="checkbox"/>	MLE	AFASERP	HLDAFAS	AFASNL	SLS	SAL	SALBDEVM	SALBDEV	SALBDEV	Sales Business Development	5	5	01-06-2021	195	Hospitality
Marleen Luijter	32772.MLU	<input checked="" type="checkbox"/>	MLU	AFASERP	HLDAFAS	AFASNL	SLS	SAL	SALBDEVM	SALBDEV	SALBDEV	Sales Business Development	3	3	07-12-2017	237	Manager
Mikki Peters	32772.MPS	<input checked="" type="checkbox"/>	MPS	AFASERP	HLDAFAS	AFASNL	SLS	SAL	SALBDEVM	SALBDEV	SALBDEV	Sales Business Development	5	5	01-07-2022	195	Hospitality
Alfred Boone	32772.ALB	<input checked="" type="checkbox"/>	ALB	AFASERP	HLDAFAS	AFASNL	SLS	SAL	SALPUBM	SALPUB	SALPUB	Sales Publieke Sector	5	5	01-09-2006	1	Salesma

Selecties maken

Home > Selecties extra > Eigenschappen selectie

Afdeling Hospitality Selectie gebaseerd op Gebruiker

Weergave gebaseerd op Alle medewerkers in dienst

Home > Selecties extra > Afdeling Hospitality (SeL... > Alle medewerkers in dienst

Alle medewerkers in dienst 45 regels

Algemeen	Naam	Gebruiker	Mdw.	Medewerker	Wg.	Holding	Organisatie	Divisie	Afdeling	Afdelingm	Team	OE	Organisatorische eenheid	Laag code	Laag	In dienst	Functie	Functie-omschrijving
	Annemarie Appel	32772.APL	<input checked="" type="checkbox"/>	APL	AFASERP	HLDAFAS	AFASNL	CE	CUEX		FDALG	FDALG	Hospitality	5	5	01-09-2021	254	Bijbaner hospitality
	Bente Renkema	32772.BERE	<input checked="" type="checkbox"/>	BERE	AFASERP	HLDAFAS	AFASNL	CE	CUEX		FDALG	FDALG	Hospitality	5	5	01-11-2022	195	Hospitality medewerker
	Betti Sonderman	32772.BSO	<input checked="" type="checkbox"/>	BSO	AFASERP	HLDAFAS	AFASNL	CE	CUEX		FDALG	FDALG	Hospitality	5	5	01-11-2007	195	Hospitality medewerker
	Carolien Wesselink	32772.CWE	<input checked="" type="checkbox"/>	CWE	AFASERP	HLDAFAS	AFASNL	CE	CUEX		FDALG	FDALG	Hospitality	5	5	01-09-2021	195	Hospitality medewerker
	Danielle Boon	32772.DABO	<input checked="" type="checkbox"/>	DABO	AFASERP	HLDAFAS	AFASNL	CE	CUEX		FDALG	FDALG	Hospitality	5	5	01-05-2022	195	Hospitality medewerker
	Demi Houtveen	32772.DEHN	<input checked="" type="checkbox"/>	DEHN	HLDAFAS	AFASNL	CE	CUEX		FDALG	FDALG	Hospitality	5	5	22-02-2022	254	Bijbaner hospitality	
	Demi Lutter	32772.DLR	<input checked="" type="checkbox"/>	DLR	AFASERP	HLDAFAS	AFASNL	CE	CUEX		FDALG	FDALG	Hospitality	5	5	01-06-2022	195	Hospitality medewerker
	Daniqe Pijnappel	32772.DPY	<input checked="" type="checkbox"/>	DPY	AFASERP	HLDAFAS	AFASNL	CE	CUEX		FDALG	FDALG	Hospitality	5	5	23-08-2021	254	Bijbaner hospitality
	Diana Timmerman	32772.DTI	<input checked="" type="checkbox"/>	DTI	AFASERP	HLDAFAS	AFASNL	CE	CUEX		FDALG	FDALG	Hospitality	5	5	01-11-2021	195	Hospitality medewerker
	Eva Heneweer - Doorne...	32772.EHE	<input checked="" type="checkbox"/>	EHE	AFASERP	HLDAFAS	AFASNL	CE	CUEX		FDALG	FDALG	Hospitality	5	5	01-09-2022	195	Hospitality medewerker
	Floor Brinkmann	32772.FBR	<input checked="" type="checkbox"/>	FBR	AFASERP	HLDAFAS	AFASNL	CE	CUEX		FDALG	FDALG	Hospitality	5	5	01-08-2022	195	Hospitality medewerker
	Fleur Staubach	32772.FLST	<input checked="" type="checkbox"/>	FLST	AFASERP	HLDAFAS	AFASNL	CE	CUEX		FDALG	FDALG	Hospitality	5	5	01-05-2022	195	Hospitality medewerker
	Femmy Splierings	32772.FVE	<input checked="" type="checkbox"/>	FVE	AFASERP	HLDAFAS	AFASNL	CE	CUEX		FDALG	FDALG	Hospitality	5	5	07-05-2019	195	Hospitality medewerker
	Gerlinde van Raai	32772.GVR	<input checked="" type="checkbox"/>	GVR	AFASERP	HLDAFAS	AFASNL	CE	CUEX		FDALG	FDALG	Hospitality	5	5	08-11-2021	254	Bijbaner hospitality
	Ingeborg Rietveld	32772.IRI	<input checked="" type="checkbox"/>	IRI	AFASERP	HLDAFAS	AFASNL	CE	CUEX		FDALG	FDALG	Hospitality	5	5	01-11-2021	195	Hospitality medewerker
	Isa van Beek	32772.ISBE	<input checked="" type="checkbox"/>	ISBE	AFASERP	HLDAFAS	AFASNL	CE	CUEX		FDALG	FDALG	Hospitality	5	5	24-02-2022	254	Bijbaner hospitality
	Jolanda Greving	32772.JGG	<input checked="" type="checkbox"/>	JGG	AFASERP	HLDAFAS	AFASNL	CE	CUEX		FDALG	FDALG	Hospitality	5	5	01-09-2021	195	Hospitality medewerker
	Judith van de Kar	32772.JVK	<input checked="" type="checkbox"/>	JVK	AFASERP	HLDAFAS	AFASNL	CE	CUEX		FDALG	FDALG	Hospitality	5	5	20-09-2021	195	Hospitality medewerker
	Jochem van de Water	32772.JWA	<input checked="" type="checkbox"/>	JWA	AFASERP	HLDAFAS	AFASNL	CE	CUEX		FDALG	FDALG	Hospitality	5	5	25-10-2021	195	Hospitality medewerker
	Kerla Belmiro da Silva	32772.KST	<input checked="" type="checkbox"/>	KST	AFASERP	HLDAFAS	AFASNL	CE	CUEX		FDALG	FDALG	Hospitality	5	5	01-01-2010	7	Softwar
	Lan Tran	32772.LATR	<input checked="" type="checkbox"/>	LATR	AFASERP	HLDAFAS	AFASNL	CE	CUEX		FDALG	FDALG	Hospitality	5	5	01-05-2022	195	Hospitality medewerker
	Levi Kats	32772.LKA	<input checked="" type="checkbox"/>	LKA	AFASERP	HLDAFAS	AFASNL	CE	CUEX		FDALG	FDALG	Hospitality	5	5	01-06-2021	195	Hospitality medewerker
	Mariela Angeles Luna	32772.MAN	<input checked="" type="checkbox"/>	MAN	AFASERP	HLDAFAS	AFASNL	CE	CUEX		FDALG	FDALG	Hospitality	5	5	01-07-2021	195	Hospitality medewerker
	Marieke Benschop	32772.MBE	<input checked="" type="checkbox"/>	MBE	AFASERP	HLDAFAS	AFASNL	CE	CUEX		FDALG	FDALG	Hospitality	5	5	01-08-2021	195	Hospitality medewerker
	Mijanou van Dijk	32772.MIDI	<input checked="" type="checkbox"/>	MIDI	AFASERP	HLDAFAS	AFASNL	CE	CUEX		FDALG	FDALG	Hospitality	5	5	01-08-2022	195	Hospitality medewerker
	Mirthe Woudeberg	32772.MIWO	<input checked="" type="checkbox"/>	MIWO	AFASERP	HLDAFAS	AFASNL	CE	CUEX		FDALG	FDALG	Hospitality	5	5	01-09-2022	195	Hospitality medewerker
	Mike Kaweesa	32772.MKW	<input checked="" type="checkbox"/>	MKW	AFASERP	HLDAFAS	AFASNL	CE	CUEX		FDALG	FDALG	Hospitality	5	5	01-10-2021	195	Hospitality medewerker
	Marlon van Leeuwen	32772.MLE	<input checked="" type="checkbox"/>	MLE	AFASERP	HLDAFAS	AFASNL	CE	CUEX		FDALG	FDALG	Hospitality	5	5	01-06-2021	195	Hospitality medewerker
	Marleen Luijter	32772.MLU	<input checked="" type="checkbox"/>	MLU	AFASERP	HLDAFAS	AFASNL	CE	CUEX		CUEX	Hospitality	3	3	07-12-2017	237	Manager Hospitality	
	Mikki Peters	32772.MPS	<input checked="" type="checkbox"/>	MPS	AFASERP	HLDAFAS	AFASNL	CE	CUEX		FDALG	FDALG	Hospitality	5	5	01-07-2022	195	Hospitality medewerker

Autorisatiegroepen

- **Organigram:** De 'plek' waar een medewerker werkt
- **Functie:** De 'functie' die de medewerker heeft
- **Rol:** De speciale rol die een medewerker 'ook' heeft.

Home > Autorisatie tool

Onderhoud groepen Onderhoud gebruikers Onderhoud filters

Gebruikersgroepen extra ▾

Nieuw Acties ▾ > 75 regels Voorbeeld ▾

Grp. ▾	Groep ▾	Sel	o.b.v. ▾	Sel.
AFDCAT	Afdeling Catering	1	Selectie	Afdeling Catering
AFDCON	Afdeling Consultancy NL	23	Selectie	Afdeling Consultancy NL
AFDCONBE	Afdeling Consultancy België	199	Selectie	Afdeling Consultancy België
AFDFIN	Afdeling Finance	331	Selectie	Afdeling finance
AFDICT	Afdeling AFAS ICT	35	Selectie	Afdeling AFAS ICT
AFDSAL	Afdeling Sales	28	Selectie	Afdeling Sales
AFDSUC	Afdeling Succesmanagement	329	Selectie	Afdeling Succesmanagement
DIVCE	Divisie Customer Experience	428	Selectie	Divisie Customer Experience
DIVCO	Divisie Consultancy	306	Selectie	Divisie Consultancy
DIVFIN	Divisie Services	6	Selectie	Divisie Services
DIVHR	Divisie HR	274	Selectie	Divisie HR
DIVMAR	Divisie Marketing en Communicatie	24	Selectie	Divisie Marketing en Communicatie
DIVPROD	Divisie Productdevelopment	25	Selectie	Divisie Productdevelopment
DIVSLS	Divisie Sales	314	Selectie	Divisie Sales
DIVSU	Divisie Support	327	Selectie	Divisie Support
FUNCAPB	Applicatie- en Procesmanager	526	Selectie	Applicatie- en Procesmanager
FUNCBEV	Beveiliging	529	Selectie	Beveiliging
FUNCCONPL	Projectleiders consultancy	490	Selectie	Projectleiders consultancy
FUNCCONSR	Senior consultants	496	Selectie	Senior consultants
FUNCFDBEH	Facilitair Beheerder	533	Selectie	Facilitair Beheerder
FUNCMANIDDM	Manager Applicatie Design	371	Selectie	Manager Applicatie Design
FUNCMANCOM	Manager Commercie	475	Selectie	Manager commercie
FUNCMANCONBDR	Manager Consultancy Bedrijfsleven	43	Selectie	Manager Consultancy Bedrijfsleven
FUNCMANCONHRM	Manager Consultancy HRM	16	Selectie	Manager Consultancy HRM
FUNCMANCUEX	Manager Hospitality	542	Selectie	Manager Hospitality
FUNCMANICT	Manager ICT	544	Selectie	Manager ICT
FUNCMANSERV	Manager Servicemanagement	546	Selectie	Manager Servicemanagement
ROLSECTEAM	Rol Securityteam	404	Selectie	Rol Securityteam
TEAMAANCER	Team Aanbestedingen en Certificeringen	457	Selectie	Team Aanbestedingen en Certificeringen
TEAMAPB	Team Applicatie- en Procesbeheer	203	Selectie	Team Applicatie- en Procesbeheer
TEAMCOM	Team Commercie	216	Selectie	Team Commercie
TEAMCOMKL	Team Klantsucces	419	Selectie	Team Klantsucces
TEAMCONACC	Team Consultancy Overheid & Onderwijs	186	Selectie	Team Consultancy Overheid & Onderwijs

Autorisatie rollen (InSite)



**Gelijk aan Gebruikersgroepen!
En....
Zo min mogelijk, alleen indien
noodzakelijk!**

Functionaliteit (InSite)



Zoveel mogelijk toepassen op de rollen:

- **Medewerker**
- **Manager/Leidinggevende**
- **Directie**

Autorisatie in InSite

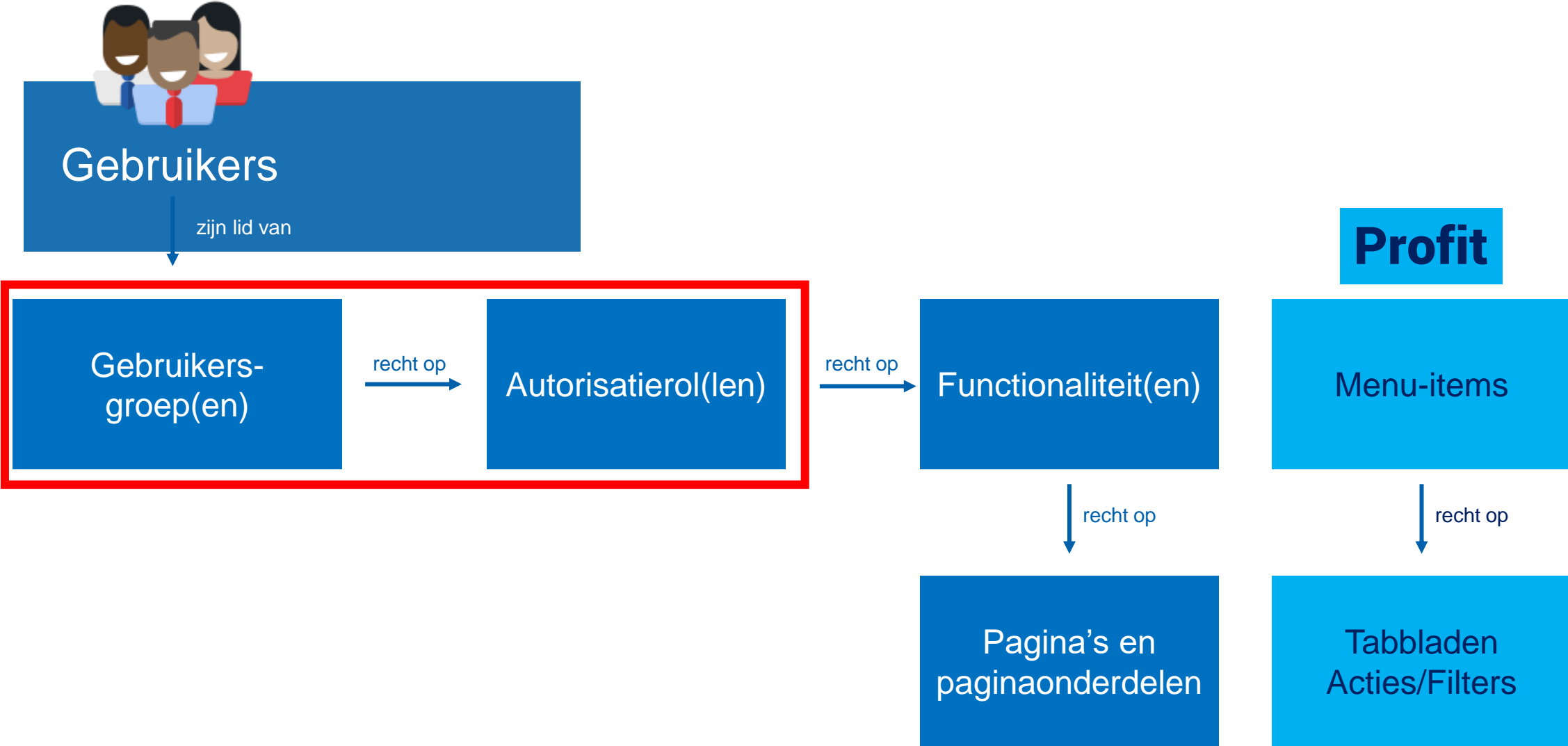



Vragen?

Bootcamp Autorisatie (3 weken)

Beoordeling **8,4**

Tijdens deze bootcamp zorg jij ervoor dat de autorisatie binnen jouw organisatie in 3 weken helemaal in orde is! De bootcamp bestaat uit 3 gezamenlijke sessies, ondersteuning en je eigen inzet.

- ✓ Leer je autorisatie helemaal naar wens inrichten met ondersteuning van AFAS
- ✓ Leer tijdens de bootcamp ook van andere organisaties
- ✓ Boek direct resultaat in je eigen omgeving

Niveau ★★★★★

Begintijd 09:00 uur ([hoe werkt het?](#))

Duur 3 weken ([hoe werkt het?](#))

Vooropleiding [Succesbeheer Traineeship](#) of
[Specialisatiecursus Autorisatie &](#)
[Webinar autorisatie 2.0](#)

Tarief €2000,-

KIES HIER EEN CATEGORIE

Wat ga je leren?

Tijdens deze bootcamp zorg jij ervoor dat de autorisatie binnen jouw organisatie helemaal in orde is.

De bootcamp autorisatie is voor ervaren beheerders die al wat van de autorisatie afweten, maar nu toch echt eens de autorisatie binnen de organisatie een boost willen geven. Je kunt de bootcamp ook volgen als vervolg op of als voorbereiding op het [Succesbeheer Traineeship](#).

In 3 weken, hoe werkt dat?

We gaan samen met jou in een tijdsbestek van 3 weken aan de bak om jouw autorisatie op orde te krijgen. Iedere maandag zullen we met een gezamenlijke sessie aftrappen waarbij er uitleg wordt gegeven, tijd is voor vragen en je "huiswerk" mee krijgt voor de komende week.

Gedurende de week heb je contactmomenten om vragen te kunnen stellen. Aan het eind van de

Inschrijven

📅 **04-03-2024** (maandag - 09:00 uur)

👤 Hans Roozen

📍 Online

4 plekken vrij

[Inschrijven](#)

📅 **29-04-2024** (maandag - 09:00 uur)

👤 Hans Roozen

📍 Online

PDL+

Bootcamp Flex: Corrigeren kun je leren

Werken jullie met de flex module en ben jij degene die verantwoordelijk is voor correcties binnen jullie organisatie? Na deze bootcamp heb jij grip en controle op het correctieproces en weet je hoe je een declaratie kunt corrigeren.

AFAS Belgique

Zonnebloem

Barabas

Intro

Yves Helsen

Automatiseer je autorisatie

Hans Roozen

InSite als intranet

Yves Helsen

Signaleren kan je leren

Viktor Linn

Verborgen parels in Profit

Geoffrey Detiège

Een warm welkom met onboarding

Charlotte Veelaert

Scan & Herken

Jannes Mannaert

Pauze

Verborgen parels in Profit

Geoffrey Detiège

Automatiseer je autorisatie

Hans Roozen

InSite als intranet

Yves Helsen

Signaleren kan je leren

Viktor Linn

Een warm welkom met onboarding

Charlotte Veelaert

Scan & Herken

Jannes Mannaert

Scan & Herken

Jannes Mannaert

Verborgen parels in Profit

Geoffrey Detiège

InSite als intranet

Yves Helsen

Dank voor je aandacht!



Autorisatie per gebruikersgroep FUNCMANPI Manager Productmanagement

Gebruikers
32772.MAM

Menu

Rechten op ma
Vraagcategorie
Enquêtemodel
Keuzegroep
Vraag
Type dossierite
Projectmutatie
Planning herbe
Locatie
Inrichting
Verzonden e-n
Inrichting
Locatie
Import Project
AFASgroep
Enquête
Locatie
Beheer
Dossier
Beheer
CRM
Algemeen
Projecten

Tabbladen

Rechten op tabblad
Overzicht
Algemeen
Toezegging
Algemeen
Speciale velden
Ontvangers
Aanleiding tot
Gebruikers
Workflowhistorie
Subdossier
Bijlage
Kwaliteit
Algemeen
Instellingen
Locatie
Bestemming
Bestemming Extra
In & OutSite
In OutSite vast te le
Kenmerkcombinatie
Workflows
Reactiesjablonen
Reactielabels
Algemeen
Vragen
Algemeen
Vragen
Enquêtes
Antwoorden
Algemeen
Keuzeopties
Algemeen
Instellingen
Berekenen uit vrag
Afbeelding

Acties

Rechten op actie
Nieuw
Nieuw
Nieuw
Nieuw
Nieuw
Verwijderen
Verwijderen
Verwijderen
Verwijderen
Verwijderen
Nieuw
Verwijderen
Nieuw
Nieuw
Verwijderen
Verwijderen
Verwijderen
Wijzigen locatiecode
Wijzigen locatiecode
Nieuw
Nieuw
Algemeen
Nieuw
Verwijderen
Verwijderen
Verwijderen
Nieuw
Nieuw
Verwijderen
Verwijderen
Verwijderen

Filter

Actieve filters
Manager PDV Product
Sites Nederland
Security issue
Alles

WorkFlow taken per groep

Groep: FUNCMANPDVPM

Type	Dossier	Workflow	Omschrijving	Taak	Omschrijving	BL	TM
14	Support Customer Care	1000459	Customer Care Project	1007675	Akkoord op belangrijke wijzigingen mail	<input type="checkbox"/>	<input type="checkbox"/>
22	Klacht	1000366	Klachtenafhandeling	1004715	Ter info: klacht ingestuurd	<input type="checkbox"/>	<input type="checkbox"/>
39	Marketingaanvraag	1000689	Nieuwsbrief	1007297	Heb je input voor de nieuwsbrief?	<input type="checkbox"/>	<input type="checkbox"/>
48	Aanvraag Focus	1000428	Aanvraag Focus	1005126	Beoordelen / plannen	<input type="checkbox"/>	<input checked="" type="checkbox"/>
48	Aanvraag Focus	1000428	Aanvraag Focus	1005131	Beoordelen team backlog	<input type="checkbox"/>	<input checked="" type="checkbox"/>
48	Aanvraag Focus	1000428	Aanvraag Focus	1005580	Team Backlog	<input type="checkbox"/>	<input checked="" type="checkbox"/>
48	Aanvraag Focus	1000428	Aanvraag Focus	1007450	Product Backlog	<input type="checkbox"/>	<input checked="" type="checkbox"/>
48	Aanvraag Focus	1000428	Aanvraag Focus	1008330	Testen Hotfix	<input type="checkbox"/>	<input checked="" type="checkbox"/>
48	Aanvraag Focus	1000428	Aanvraag Focus	1008407	Documenteren	<input type="checkbox"/>	<input checked="" type="checkbox"/>
48	Aanvraag Focus	1000428	Aanvraag Focus	1008421	Beoordelen Product Backlog	<input type="checkbox"/>	<input checked="" type="checkbox"/>
48	Aanvraag Focus	1000428	Aanvraag Focus	1008422	Bespreken Product Backlog	<input type="checkbox"/>	<input checked="" type="checkbox"/>
100	Toezegging	1000337	Toezegging	1004298	Beoordelen toezegging	<input type="checkbox"/>	<input checked="" type="checkbox"/>
100	Toezegging	1000337	Toezegging	1005715	Controle realisatie toezegging	<input type="checkbox"/>	<input checked="" type="checkbox"/>
100	Toezegging	1000337	Toezegging	1007728	Toekennen toezegging	<input type="checkbox"/>	<input checked="" type="checkbox"/>
100	Toezegging	1000337	Toezegging	1007729	Afhandelen toezegging	<input type="checkbox"/>	<input type="checkbox"/>
112	Acceptatietest	1000565	Acceptatietesten	1006333	Er is een Nogo gevonden in de nieuwe versie	<input type="checkbox"/>	<input type="checkbox"/>
112	Acceptatietest	1000575	Nieuwe versie	1007812	Ter info: Bericht over de planning nieuwe versie	<input type="checkbox"/>	<input type="checkbox"/>
112	Acceptatietest	1000575	Nieuwe versie	1007814	Ter info: Bericht laatste controle nieuwe versie	<input type="checkbox"/>	<input type="checkbox"/>
112	Acceptatietest	1000575	Nieuwe versie	1007815	Ter info: Bericht migratie nieuwe versie	<input type="checkbox"/>	<input type="checkbox"/>
112	Acceptatietest	1000575	Nieuwe versie	1007816	Ter info: Bericht migratie nieuwe versie	<input type="checkbox"/>	<input type="checkbox"/>
112	Acceptatietest	1000575	Nieuwe versie	1007817	Ter info: Bericht testen nieuwe versie	<input type="checkbox"/>	<input type="checkbox"/>
112	Acceptatietest	1000575	Nieuwe versie	1007818	Ter info: Bericht testen voorbereide nieuwe versie	<input type="checkbox"/>	<input type="checkbox"/>
112	Acceptatietest	1000575	Nieuwe versie	1007819	Ter info: Bericht installatie nieuwe versie	<input type="checkbox"/>	<input type="checkbox"/>
112	Acceptatietest	1000575	Nieuwe versie	1007820	Ter info: Bericht setup nieuwe versie	<input type="checkbox"/>	<input type="checkbox"/>
136	Storingsmelding	1000751	Storingsafhandeling	1007801	Ter info: storingsmelding afgehandeld	<input type="checkbox"/>	<input type="checkbox"/>
159	Aanbestedingstaak	1000991	Afwijkende afspraak	1009663	Ter info: afwijkende afspraak vastgelegd	<input type="checkbox"/>	<input type="checkbox"/>

Inzicht



Filter autorisatie

Noodzakelijk dit goed in te richten en te beheren!

Aanvraag ICT

27

Zoeken

Algemeen

Instellingen

Bestemming

Bestemming Extra

In & OutSite

In OutSite vast te leggen

Kenmerkcombinaties

Workflows

Reactiesjablonen

Document

Reactielabels

Bewaartermijnen

Kenmerken

- Kenmerken gebruiken
- Alleen bestaande combinaties toegestaan
- Dossieritems zonder kenmerken toegestaan

Vrije velden

- Vrije velden activeren voor dit type dossieritem

Vertrouwelijk

- Dossieritem als vertrouwelijk markeren
- Medewerker gegevensfilter toepassen bij insturen

“Alleen als de gebruiker rechten heeft op de bestemming van het dossieritem, is het mogelijk het dossieritem te openen en daarmee in te kunnen zien”.

Gebruikersgroep: AFASMDW

Nieuw

Grp. ≡

AFASMDW

AFASPOCKET

AFASUITNL

AFDCAT

AFDCOCUR

AFDCON

AFDCONBE

AFDCOSTU

AFDCUEX

AFDEVE

AFDFACEBE

AFDFIN

AFDICT

AFDMAR

AFDMARCC

AFDMARKBE

AFDOPL

AFDPD

AFDPLDE

AFDPRODDEV

AFDPRODEL

AFDPRODMAN

AFDPZ

AFDSAL

AFDSALBE

AFDSALCAR

AFDSALCOCA

AFDSERV

AFDSUC

AFDSUP

AFDSUPOPLBE

ALLEDEUREN

CommSrv

Filters beheren

Omschrijving: Voor alle medewerkers

Toegang: Volgens filters

Veldnaam	Filter op deze waarden	OF op deze waarden	OF op deze waarden	OF op deze waarden	OF op deze waarden	OF op deze waarden	OF op deze waarden
Type dossieritem (Type)	I-133;-130;-76;-70;-68;-63;-44;-5;-4;1;2;8;15;16;20;21;24;29;30;44;66;78;79;102;104;105;107;111;119;120;121;13						
Type dossieritem (Type)		=30					
Waarde kenmerk 1		!=578;=686;=6					

Filters beheren

Omschrijving: Zelf ingestuurd of verantwoordelijke

Toegang: Volgens filters

Veldnaam

Filter op deze waarden

Instuurder: =[Gebruiker]

Verantwoordelijke (Verantw.): =[Gebruiker]

+ (add button)

Filter autorisatie

Filter op medewerkers



Home > **Autorisatie tool**

Onderhoud groepen Onderhoud gebruikers **Onderhoud filters**

Filters

Filters van het geselecteerde type

Filtertypen

Filtertype Toegang

Home > Autorisatie tool > **HRM-medewerkers**

HRM-medewerkers 7 regels

	Werkgever	Naam werkgever	Mdw.	Medewerkersnaam	Org. eenheid...	Organisatorische eenheid	Code functie	Functie	Laag 0	Laag 1	Laag 2	Laag 3	Laag 4	Laag 5	Laag 6	Laag 7	Laag 8	Laag 9	Gbl.	Leidinggev.	Verv...
Algem	01	EnYoi ICT Services B.V.	CASG	Graaf, C. de (Cas)	OPL	Opleidingen	MANA	Manager	HLD	BDR	CO	OPL								<input type="checkbox"/>	KOOSB
Bakke	01	EnYoi ICT Services B.V.	CHRISSIED	Vermaat, C.L. (Christine)	OPLTEAM	Medewerkers Opleidingen	MEDLERA	Docent	HLD	BDR	CO	OPL								<input type="checkbox"/>	OPLTEAM CASG
CRM	01	EnYoi ICT Services B.V.	CASPERK	Korte, C. de (Casper)	OPLTEAM	Medewerkers Opleidingen	MEDLERA	Docent	HLD	BDR	CO	OPL								<input type="checkbox"/>	OPLTEAM CASG
Financ	01	EnYoi ICT Services B.V.	BEATRIJSB	Boot, B.T. (Beatrijs)	OPLTEAM	Medewerkers Opleidingen	MEDLERA	Docent	HLD	BDR	CO	OPL								<input type="checkbox"/>	OPLTEAM CASG
Fiscaal	01	EnYoi ICT Services B.V.	RIANNEA	Aster, R. (Rianne)	OPLTEAM	Medewerkers Opleidingen	MEDLERA	Docent	HLD	BDR	CO	OPL								<input type="checkbox"/>	OPLTEAM CASG
HRM	01	EnYoi ICT Services B.V.	CELESTAN	Hollander - Nelissen, C.B. den (Celesta)	OPLTEAM	Medewerkers Opleidingen	MEDLERA	Docent	HLD	BDR	CO	OPL								<input type="checkbox"/>	OPLTEAM CASG
M...	01	EnYoi ICT Services B.V.	WIMD	Dijk, W.G. van (Willem)	OPLTEAM	Medewerkers Opleidingen	MEDLERA	Docent	HLD	BDR	CO	OPL								<input type="checkbox"/>	OPLTEAM CASG

MDW: Laag 8 - <omschrijving> Volgens filters